

# 智采云采购系统

## 集团端管理功能说明

Copyright © by Lansum, 2015

This report is solely for the use of client personnel. No part of it may be circulated, quoted, or reproduced for distribution outside of the client organization without prior written approval from Lansum.

## 目录

### 智采云介绍

#### 第一步、会员登录

#### 第二步、会员中心的管理功能

##### 一、订单管理

##### 二、集团组织架构管理

##### 三、统计报表

##### 四、交易信息管理

##### 五、财务管理

##### 六、供应商

##### 七、设置

-

## 智采云介绍

智采信息技术（上海）有限公司是专业从事酒店互联网采购平台的运营公司，旗下智采云平台（HSC）是中国饭店业采购供应协会推荐专用平台，是利用最新互联网云技术、大数据分析、社交媒体及移动互联（CASM）等技术而构建的世界级专业、开放、高效、诚信的酒店“互联网采购”平台，实现在线酒店行业标准体系发布、供应商产品展示及酒店需求发布、酒店与酒店交易审批过程全透明、供应商酒店互动评价体系、采购经理人俱乐部、酒店行业采购数据分析、酒店采购咨询顾问服务、供应商酒店供应链管理、供应链金融及 B2C 沉浸式消费等十大主要功能，旨在实现共享酒店采购供应的收益及乐趣。

网址：<http://www.hotelsourcing.cn/>

## 第一步、会员登录

1、在页面的左上角，点击“登录”按钮，进入登录页面，选择“用登录”页面，在所有文本框里输入正确有效数据后，点击登录即可。（如需下次登录不要再输入密码，勾选“记住密码”即可）

Copyright 2015-2016 版权所有 智采信息技术（上海）有限公司

沪ICP备：[15051358号] POWERED BY LANSUM

## 第二步、会员中心的管理功能

### 一. 订单管理

#### 1. 订单信息列表：查询、审核及不批准酒店提交的订单

## 二.集团组织框架管理

### 1. 集团框架图：依照部门管理、职位管理、品牌管理、酒店管理自动生成

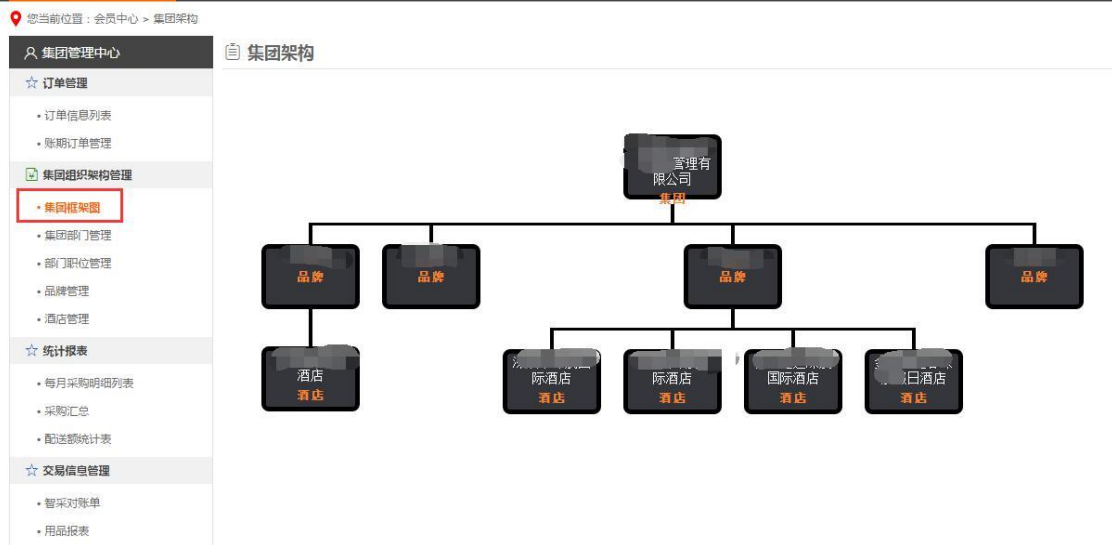

### 1. 集团部门管理：设置集团的部门及用户账号，比如：采购中心，财务部等

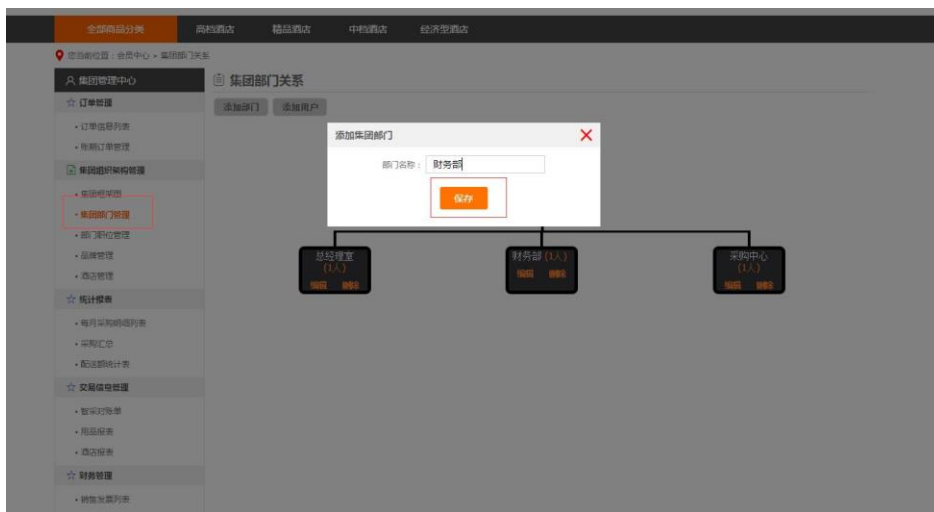

您当前位置：会员中心 > 集团部门关系

集团管理中心

- ☆ 订单管理
  - 订单信息列表
  - 账期订单管理
- 集团组织架构管理
  - 集团框架图
  - 集团部门管理
  - 部门职位管理
  - 品牌管理
  - 酒店管理
- ☆ 统计报表
  - 每月采购明细列表
  - 采购汇总
  - 配送额统计表
- ☆ 交易信息管理
  - 智采对账单
  - 用品报表
  - 酒店报表
- ☆ 财务管理
  - 销售发票列表

集团部门关系

添加部门 添加用户

添加用户

账号：

名称：

密码：

性别：男 女

部门：

职位：

角色：

保存

您当前位置：会员中心 > 集团部门关系

集团管理中心

- ☆ 订单管理
  - 订单信息列表
  - 账期订单管理
- 集团组织架构管理
  - 集团框架图
  - 集团部门管理
  - 部门职位管理
  - 品牌管理
  - 酒店管理
- ☆ 统计报表
  - 每月采购明细列表
  - 采购汇总
  - 配送额统计表
- ☆ 交易信息管理

集团部门关系

添加部门 添加用户

```
graph TD; A[酒店管理有限公司] --- B[总经理室 (1人)]; A --- C[财务部 (1人)]; A --- D[采购中心 (1人)];
```

2. 部门职位管理：比如：总监，经理等

全部商品分类 | 高档酒店 | 精品酒店 | 中档酒店 | 经济型酒店

您当前位置：会员中心 > 职位管理

集团管理中心

- ☆ 订单管理
  - 订单信息列表
  - 账期订单管理
- 集团组织架构管理
  - 集团框架图
  - 集团部门管理
  - 部门职位管理**
  - 品牌管理
  - 酒店管理
- ☆ 统计报表
  - 每月采购明细列表
  - 采购汇总
  - 配送额统计表
- ☆ 交易信息管理
  - 智采对账单
  - 用品报表
  - 酒店报表
- ☆ 财务管理

职位管理

添加

职位名称：

所属部门：

保存

职位	部门	添加时间	操作
分管副总	总经理室	2016-10-27 10:09:58	编辑 删除
总监	财务部	2016-10-27 10:09:32	编辑 删除
总监	采购中心	2016-10-26 14:59:36	编辑 删除

第 1 页 / 共 1 页 < 1 >

您当前位置：会员中心 > 职位管理

集团管理中心

- ☆ 订单管理
  - 订单信息列表
  - 账期订单管理
- 集团组织架构管理
  - 集团框架图
  - 集团部门管理
  - 部门职位管理**
  - 品牌管理
  - 酒店管理
- ☆ 统计报表
  - 每月采购明细列表
  - 采购汇总
  - 配送额统计表
- ☆ 交易信息管理
  - 智采对账单

职位管理

添加

职位	部门	添加时间	操作
分管副总	总经理室	2016-10-27 10:09:58	编辑 删除
总监	财务部	2016-10-27 10:09:32	编辑 删除
总监	采购中心	2016-10-26 14:59:36	编辑 删除

第 1 页 / 共 1 页 < 1 >

3.品牌管理:增加集团所属的品牌

**集团管理中心**

- ☆ 订单管理
  - 订单信息列表
  - 账期订单管理
- 集团组织架构管理
  - 集团框架图
  - 集团部门管理
  - 部门职位管理
  - 品牌管理
  - 酒店管理
- ☆ 统计报表
  - 每月采购明细列表
  - 采购汇总
  - 配送额统计表
- ☆ 交易信息管理
  - 智采对账单
  - 用品报表
  - 酒店报表
- ☆ 财务管理
  - 销售发票列表
  - 供应商发票列表
  - 应付账款对账表
  - 收付不匹配列表
- ☆ 供应商
  - 供应商认证管理

### 添加品牌

\*会员帐号：

\*会员密码：

\*会员简称：

\*品牌名称：

\*联系人：

\*性别： 男  女

\*联系人职务：

\*联系手机：

\*联系人邮箱：

\*详细地址：

社会信用代码：

联系电话：

传真：

网址：

品牌 LOGO：

品牌介绍：

全部商品分类
高档酒店
精品酒店
中档酒店
经济型酒店

您当前位置：会员中心 > 品牌管理

**集团管理中心**

- ☆ 订单管理
  - 订单信息列表
  - 账期订单管理
- 集团组织架构管理
  - 集团框架图
  - 集团部门管理
  - 部门职位管理
  - 品牌管理
  - 酒店管理
- ☆ 统计报表
  - 每月采购明细列表
  - 采购汇总
  - 配送额统计表
- ☆ 交易信息管理
  - 智采对账单
  - 用品报表

**品牌管理**

品牌名称

会员账号	品牌名称	社会信用代码	联系人	联系人职务	联系手机	联系人邮箱	操作
...	...	...	...	总监	...	...	编辑 删除
...	...	...	...	总监	...	...	编辑 删除
...	...	...	...	总监	...	...	编辑 删除
...	...	...	...	总监	...	...	编辑 删除

第 1 页 / 共 1 页 < 1 >

### 3. 酒店管理：集团统一设定下属酒店的账号

您当前位置：会员中心 > 酒店管理

**集团管理中心**

- ☆ 订单管理
  - 订单信息列表
  - 账期订单管理
- 集团组织架构管理
  - 集团框架图
  - 集团部门管理
  - 部门职位管理
  - 品牌管理
  - 酒店管理**
- ☆ 统计报表
  - 每月采购明细列表
  - 采购汇总
  - 配送额统计表
- ☆ 交易信息管理
  - 智采对账单
  - 用品报表
  - 酒店报表
- ☆ 财务管理

**酒店管理**

酒店全称  请选择酒店星级  搜索

会员账号	酒店名称	酒店星级	联系人	手机号	邮箱	操作
		中档酒店				编辑 删除
		高档酒店				编辑 删除
		高档酒店				编辑 删除
		高档酒店				编辑 删除
		高档酒店				编辑 删除

第 1 页 / 共 1 页 < 1 >

您当前位置：会员中心 > 酒店添加

**集团管理中心**

- ☆ 订单管理
  - 订单信息列表
  - 账期订单管理
- 集团组织架构管理
  - 集团框架图
  - 集团部门管理
  - 部门职位管理
  - 品牌管理
  - 酒店管理**
- ☆ 统计报表
  - 每月采购明细列表
  - 采购汇总
  - 配送额统计表
- ☆ 交易信息管理
  - 智采对账单
  - 用品报表
  - 酒店报表

**酒店添加**

\*会员帐号：

\*会员密码：

\*会员简称：

\*酒店全称：

\*联系人：

\*性别： 男  女

\*手机号：

\*邮箱：

\*省/市/区： 请选择所在省  请选择所在市  请选择所在区

\*酒店星级： 请选择酒店星级

归属品牌： 请选择归属品牌

酒店编码：

详细地址：

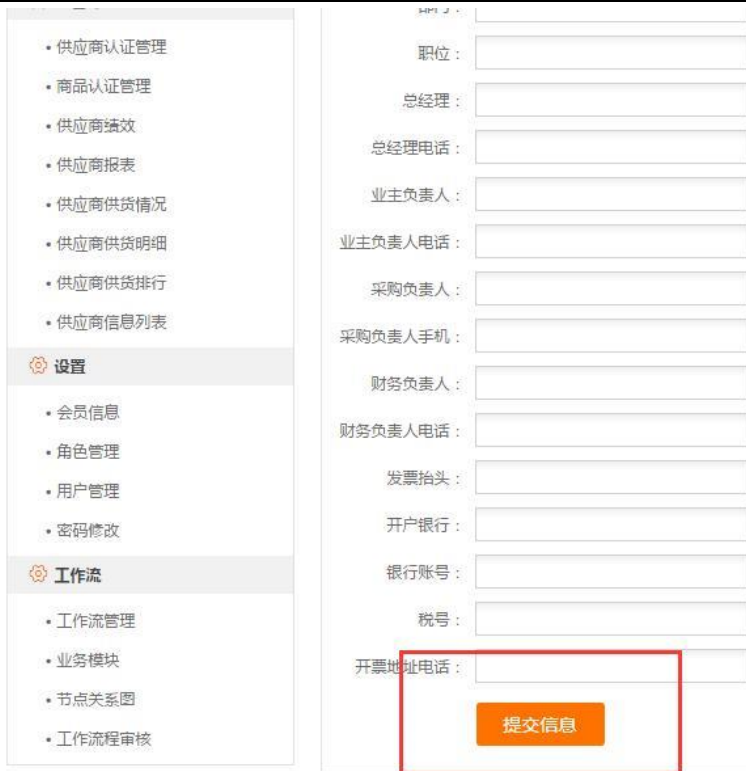

- 供应商认证管理
- 商品认证管理
- 供应商绩效
- 供应商报表
- 供应商供货情况
- 供应商供货明细
- 供应商供货排行
- 供应商信息列表
- 设置**
  - 会员信息
  - 角色管理
  - 用户管理
  - 密码修改
- 工作流**
  - 工作流管理
  - 业务模块
  - 节点关系图
  - 工作流程审核

On the right is a form for entering supplier information. The fields are:

- 职位 :
- 总经理 :
- 总经理电话 :
- 业主负责人 :
- 业主负责人电话 :
- 采购负责人 :
- 采购负责人手机 :
- 财务负责人 :
- 财务负责人电话 :
- 发票抬头 :
- 开户银行 :
- 银行账号 :
- 税号 :
- 开票地址电话 :

At the bottom of the form is a red-bordered box containing an orange button labeled "提交信息".

一. 统计报表：依照产生的数据生成不同报表

1. 每月采购明细列表
2. 采购汇总
3. 配送额统计表

二. 交易信息管理

1. 智采对账单
2. 用品报表
3. 酒店报表

三. 财务管理

1. 销售发货列表
2. 供应商发票列表
3. 应付帐对账表
4. 收付不匹配表

四. 供应商：集团端管理，认证供应商和供应商产品

1. 供应商认证管理：集团对供应商进行统一管理和认证

- 集团管理中心
- ☆ 订单管理
  - 订单信息列表
  - 账期订单管理
- 集团组织架构管理
  - 集团框架图
  - 集团部门管理
  - 部门职位管理
  - 品牌管理
  - 酒店管理
- ☆ 统计报表
  - 每月采购明细列表
  - 采购汇总
  - 配送额统计表
- ☆ 交易信息管理
  - 智采对账单
  - 用品报表
  - 酒店报表
- ☆ 财务管理
  - 销售发票列表
  - 供应商发票列表
  - 应付账款对账表
  - 收付不匹配列表
- ☆ 供应商
  - **供应商认证管理**
  - 商品认证管理

供应商认证管理

已认证 未认证

供应商名称 搜索

供应商名称	联系人	手机号	邮箱	社会信用代码	组织部门代码证号	操作
上海...用品厂						取消
上海...用品厂						取消
上海...有限公司						取消

第 1 页 / 共 1 页 < 1 >

- 集团管理中心
- ☆ 订单管理
  - 订单信息列表
  - 账期订单管理
- 集团组织架构管理
  - 集团框架图
  - 集团部门管理
  - 部门职位管理
  - 品牌管理
  - 酒店管理
- ☆ 统计报表
  - 每月采购明细列表
  - 采购汇总
  - 配送额统计表
- ☆ 交易信息管理
  - 智采对账单
  - 用品报表
  - 酒店报表
- ☆ 财务管理
  - 销售发票列表
  - 供应商发票列表
  - 应付账款对账表
  - 收付不匹配列表
- ☆ 供应商
  - **供应商认证管理**

供应商认证管理

已认证 未认证

供应商名称 搜索

供应商名称	联系人	手机号	邮箱	社会信用代码	组织部门代码证号	操作
...有限公司						认证
...有限公司						认证
...有限公司	顾					认证
...有限公司	王金					认证
...	毛					认证
...公司	李					认证
...公司	孙					认证
...公司						认证
...有限公司						认证
...公司	杨先生					认证

第 1 页 / 共 13 页 < 1 2 3 4 5 >

点击认证

**供应商认证** ✕

供应商编码:  (选填)

保存

## 1. 商品认证管理：集团对商品的集团价进行认证

2.

**商品认证**
✕

产品编码： (选填)

价格差： %

保存

## 五. 设置：修改和管理所属酒店的信息

### 1. 会员信息：编辑、修改、完善所属酒店信息

您当前位置：会员中心 > 编辑用户信息

#### 集团管理中心

- ☆ 订单管理
  - 订单信息列表
  - 账期订单管理
- 集团组织架构管理
  - 集团框架图
  - 集团部门管理
  - 部门职位管理
  - 品牌管理
  - 酒店管理
- ☆ 统计报表
  - 每月采购明细列表
  - 采购汇总
  - 配送额统计表
- ☆ 交易信息管理
  - 智采对账单
  - 用品报表
  - 酒店报表
- ☆ 财务管理
  - 销售发票列表
  - 供应商发票列表
  - 应付账款对账表
  - 收付不匹配列表
- ☆ 供应商
  - 供应商认证管理
  - 商品认证管理
  - 供应商绩效
  - 供应商报表
  - 供应商供货情况
  - 供应商供货明细
  - 供应商供货排行
  - 供应商信息列表
- 设置
  - **会员信息**
  - 角色管理
  - 用户管理
  - 密码修改

#### 编辑用户信息

\*会员账号：

\*会员昵称：

\*性别：男 女

\*集团名称：

\*联系人：

\*联系人职务：

\*联系电话：

\*联系手机：

\*联系人邮箱：

社会信用代码：

联系电话：

传真：

网址：

集团 LOGO：

集团介绍：

资料填写完整，点击提交信息

### 2. 角色管理：依照集团的实际设定各自岗位的权限。比如：采购总监，副总经理等

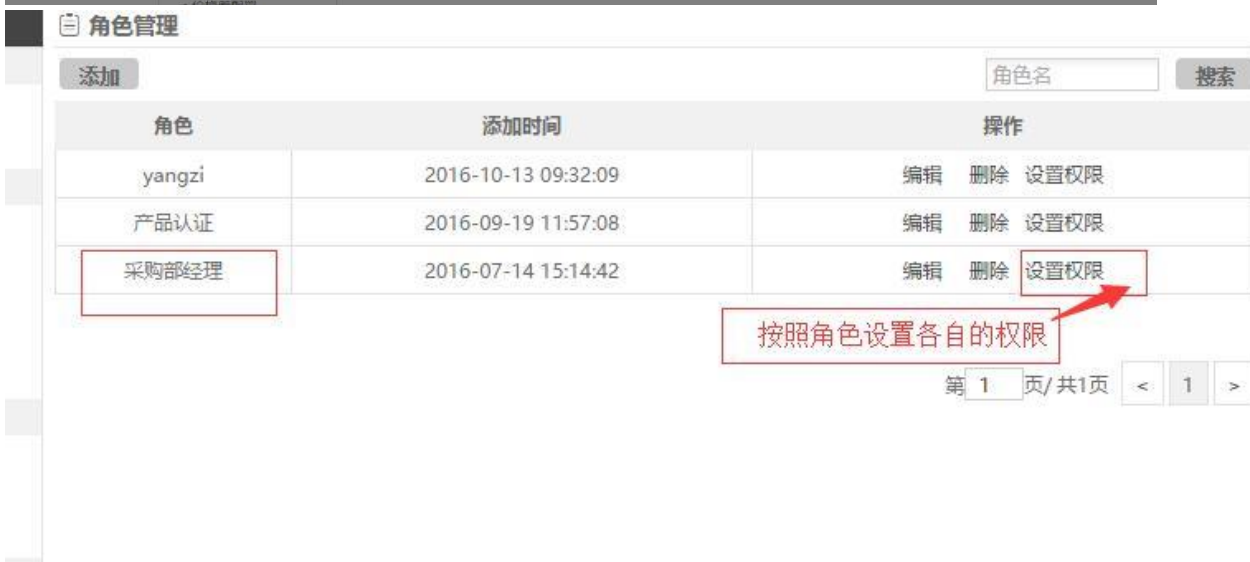
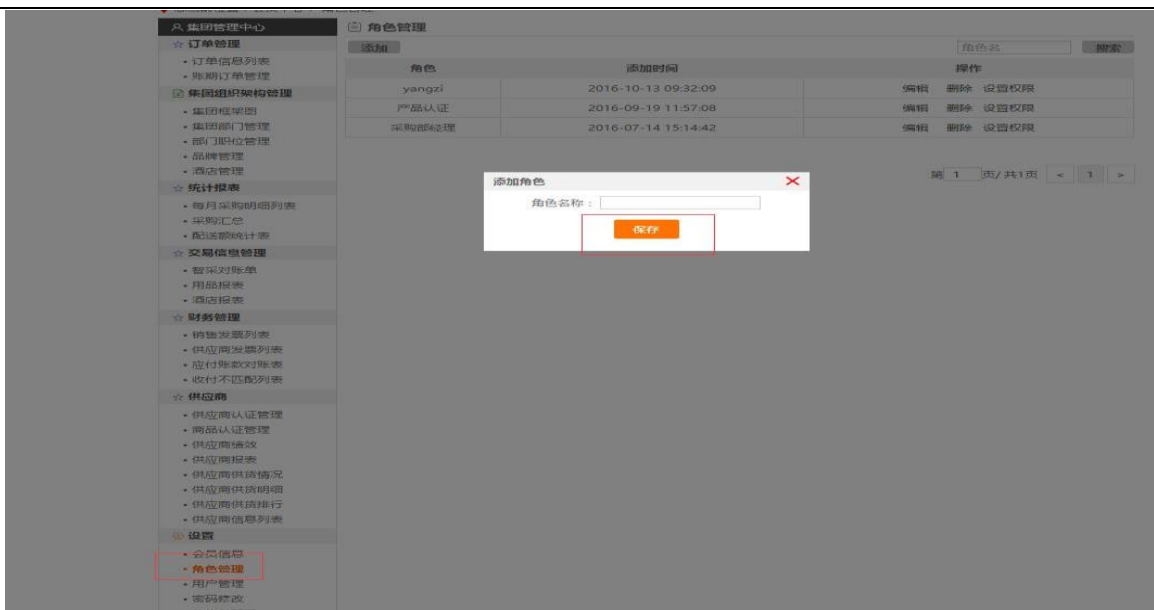

### 3. 密码修改

#### A. 在右上角会员中心下---密码修改

#### B. 集团管理中心--设置—密码修改

#### 4.价格差配置：集团可以按照产品目录及分类设置产品的价格差比例。

